Via Vittorio Emanuele 302
18012 Bordighera
Tel. +39 0184.26.16.87
whatsapp +39 328.83.65.167
email info@aquamarina.email
website www.aquamarinarealestate.com

БОРДИГЕРА, КВАРТИРА В НОВОСТРОЙКЕ







RIF. 14039 - ЦЕНА: € 390.000 - MQ 82

На въезде в красивейшую историческую деревню, в эксклюзивном новом здании под названием «Via al Capo» в Бордигере Альта, мы продаем трехкомнатную квартиру площадью 82 квадратных метра на первом этаже с открытой территорией площадью 10 квадратных метров.

Квартира состоит из прихожей, большой гостиной с кухней открытой планировки, подсобного помещения/прачечной, спален с гардеробными, ванной комнаты и террасы площадью 10 кв. м с частичным видом на море.
Безбарьерная среда. В этом же здании можно приобрести просторный гараж.
Отопление автономное с помощью теплового насоса «горячее/холодное», а внутренняя и внешняя конструкция изолированы, что обеспечивает преимущества с точки зрения энергоэффективности, устойчивости и гибкости, гарантируя достижение энергетического класса

ПОДРОБНОЕ ОПИСАНИЕ

Riferimento: 14039
Prezzo: € 390.000
Riscaldamento: autonomo
Superficie: mq 82
Camere: 1

Locali: 2
Vani: bilocale
Distanza Dal mare: Metri 600
Piani totali: 3
Esposizione: восток-запад

AQUAMARINA
REAL ESTATE AGENCY

Via Vittorio Emanuele 302
18012 Bordighera
Tel. +39 0184.26.16.87
whatsapp +39 328.83.65.167
email info@aquamarina.email
website www.aquamarinarealestate.com

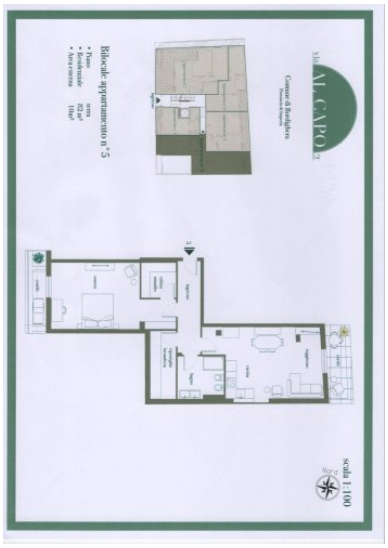

Via Vittorio Emanuele 302
18012 Bordighera
Tel. +39 0184.26.16.87
whatsapp +39 328.83.65.167
email info@aquamarina.email
website www.aquamarinarealestate.com

DOTAZIONI

Ascensore

Doccia

ПОДРОБНЕЕ

Condizioni: Ristrutturato

Età Costruzione: 2025

CARATTERISTICHE DELLA ZONA

Trasporti Pubblici
Uffici comunali
Centri commerciali
Uffici postali
Bar
Scuole Superiori
Scuole Medie
Scuole Elementari
Asilo
Palestre
Stazione Ferroviaria
Parchi Giochi
Piste Ciclabili
Campi da Tennis
Complessi Sportivi
Campi da Calcio
Centri Benessere