Via Vittorio Emanuele 302
18012 Bordighera
Tel. +39 0184.26.16.87
whatsapp +39 328.83.65.167
email info@aquamarina.email
website www.aquamarinarealestate.com

BORDIGHERA, NEU GEBAUTE DREIZIMMERWOHNUNG

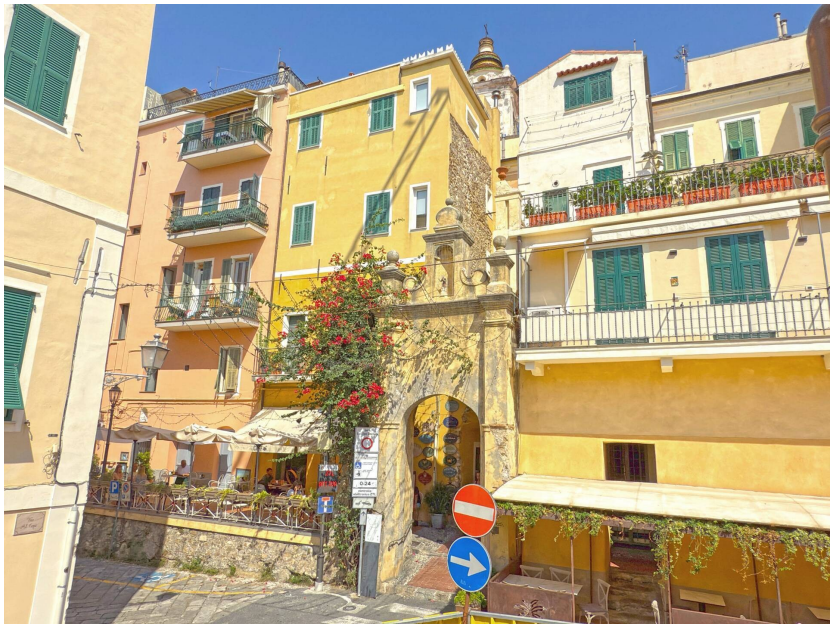



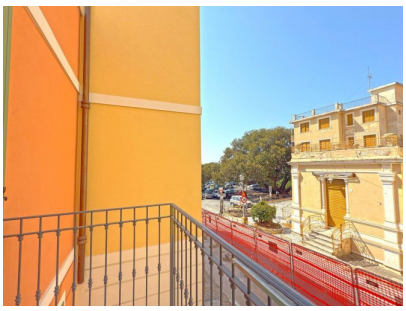

RIF. 14040 - PREIS: € 656.000 - MQ 91

Am Eingang des wunderschönen historischen Dorfes, im exklusiven Neubau „Via al Capo" in Bordighera Alta, verkaufen wir eine 91 m² große Dreizimmerwohnung im ersten Stock mit 7 m² Außenbereich. Die Wohnung besteht aus einem großen Wohnbereich mit offener Küche, Flur, zwei Schlafzimmern, Badezimmer und zwei Balkonen. Barrierefrei. Eine geräumige Garage steht im selben Gebäude zum Kauf zur Verfügung. Die Heizung erfolgt autonom über eine Warm-/Kalt-Wärmepumpe und die Innen- und Außenstruktur ist isoliert, was Vorteile hinsichtlich Energieeffizienz, Nachhaltigkeit und Flexibilität bietet und das Erreichen der Energieklasse „A" garantiert. Die Oberflächen sind mit edlen Materialien versehen und mit einem anspruchsvollen Design kombiniert, das Komfort, Funktionalität und Haltbarkeit verbessert

DETAILS

Riferimento: 14040
Prezzo: € 656.000
Riscaldamento: autonomo
Superficie: mq 91
Camere: 2
Locali: 3

Vani: trilocale
Distanza Dal mare: Metri 600
Piani totali: 3
Piano: 1
Esposizione: Norden Westen

AQUAMARINA
REAL ESTATE AGENCY

Via Vittorio Emanuele 302
18012 Bordighera
Tel. +39 0184.26.16.87
whatsapp +39 328.83.65.167
email info@aquamarina.email
website www.aquamarinarealestate.com

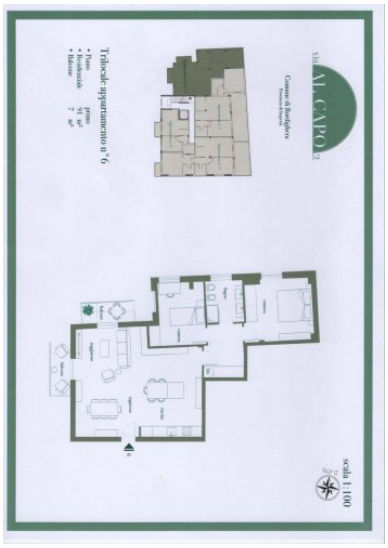











AQUAMARINA
REAL ESTATE AGENCY

Via Vittorio Emanuele 302
18012 Bordighera
Tel. +39 0184.26.16.87
whatsapp +39 328.83.65.167
email info@aquamarina.email
website www.aquamarinarealestate.com

DOTAZIONI

Ascensore

Doccia

OBJEKTBESCHREIBUNG

Condizioni: Ristrutturato

Età Costruzione: 2025

CARATTERISTICHE DELLA ZONA

Trasporti Pubblici
Uffici comunali
Centri commerciali
Uffici postali
Bar
Scuole Superiori
Scuole Medie
Scuole Elementari
Asilo

Palestre
Stazione Ferroviaria
Parchi Giochi
Piste Ciclabili
Campi da Tennis
Complessi Sportivi
Campi da Calcio
Centri Benessere