Via Vittorio Emanuele 302
18012 Bordighera
Tel. +39 0184.26.16.87
whatsapp +39 328.83.65.167
email info@aquamarina.email
website www.aquamarinarealestate.com

APPARTEMENT DANS LE VILLAGE HISTORIQUE DE SANREMO

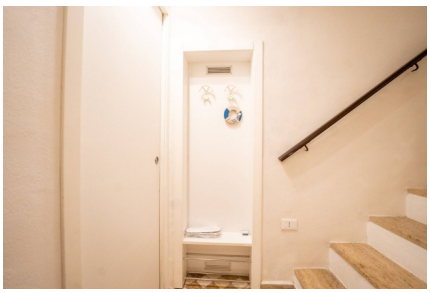

RIF. 13975 - PRIX: € 155.000 - MQ 54

L'appartement à vendre est situé à Sanremo, dans le centre historique de Pigna qui a des origines en l'an 1000 après JC La Pigna di Sanremo est un village typique de la Ligurie célèbre pour ses ruelles colorées où l'atmosphère est calme et riche en histoire avec ses ruelles et les merveilleuses églises environnantes. L'entrée de la propriété est indépendante et se situe au rez-de-chaussée, dès que vous entrez sur le palier vous montez un escalier confortable d'une poignée de marches et vous entrez dans le joli couloir qui mène à la salle à manger. La propriété est en excellent état, venant d'être entièrement rénovée et meublée avec goût, elle est prête à être habitée. Sa superficie totale est de 54 mètres carrés, divisée en 2 pièces, dont une chambre lumineuse et un séjour cosy

DÉTAILS

Riferimento: 13975
Prezzo: € 155.000
Riscaldamento: autonomo
Superficie: mq 54
Camere: 1

Locali: 2
Distanza Dal mare: Metri 300
Piano: Piano terra
Località: Pigna

AQUAMARINA
REAL ESTATE AGENCY

Via Vittorio Emanuele 302
18012 Bordighera
Tel. +39 0184.26.16.87
whatsapp +39 328.83.65.167
email info@aquamarina.email
website www.aquamarinarealestate.com

Via Vittorio Emanuele 302
18012 Bordighera
Tel. +39 0184.26.16.87
whatsapp +39 328.83.65.167
email info@aquamarina.email
website www.aquamarinarealestate.com

DOTAZIONI

Aria Condizionata

Doccia

CARACTÉRISTIQUES

Disponibile subito
Autonomo

Condizioni: Ristrutturato

CARATTERISTICHE DELLA ZONA

Trasporti Pubblici
Uffici comunali
Centri commerciali
Uffici postali
Bar
Scuole Superiori
Scuole Medie
Scuole Elementari
Asilo

Palestre
Stazione Ferroviaria
Parchi Giochi
Piste Ciclabili
Campi da Tennis
Complessi Sportivi
Campi da Calcio
Centri Benessere

EFFICIENZA ENERGETICA

Classe energetica: G
Prestazione energetica inverno: bassa

Prestazione energetica, estate: bassa