Via Vittorio Emanuele 302
18012 Bordighera
Tel. +39 0184.26.16.87
whatsapp +39 328.83.65.167
email info@aquamarina.email
website www.aquamarinarealestate.com

BORDIGHERA, PENTHOUSE À PRÈS DE LA MER







RIF. 13852 - PRIX: € 675.000 - MQ 108

Bordighera, à seulement 300 mètres de la mer, nous proposons à la vente un magnifique penthouse d'environ 110 m² avec une terrasse supplémentaire de 120 m², accessible par un ascenseur privé relié à l'appartement. À l'intérieur, la propriété est agencée comme suit : entrée directe dans un grand séjour ouvrant sur un large balcon, une cuisine entièrement équipée, une chambre principale avec double dressing, une deuxième chambre principale avec salle de bain en suite, et une grande terrasse sur le toit avec une cuisine d'été et des installations pour une douche extérieure. La propriété bénéficie de finitions excellentes et de matériaux de première qualité. Cette propriété prestigieuse est complétée par une cave, un garage et une place de parking extérieure

DÉTAILS

Riferimento: 13852
Prezzo: Trattative in sede
Riscaldamento: autonomo
Superficie: mq 108
Camere: 2
Locali: 3
Vani: trilocale
Distanza Dal mare: Metri 300
Piani totali: 3
Piano: Attico
Esposizione: Est Sud Ouest
Spese condominiali: 90 €/mese

AQUAMARINA
REAL ESTATE AGENCY

Via Vittorio Emanuele 302
18012 Bordighera
Tel. +39 0184.26.16.87
whatsapp +39 328.83.65.167
email info@aquamarina.email
website www.aquamarinarealestate.com





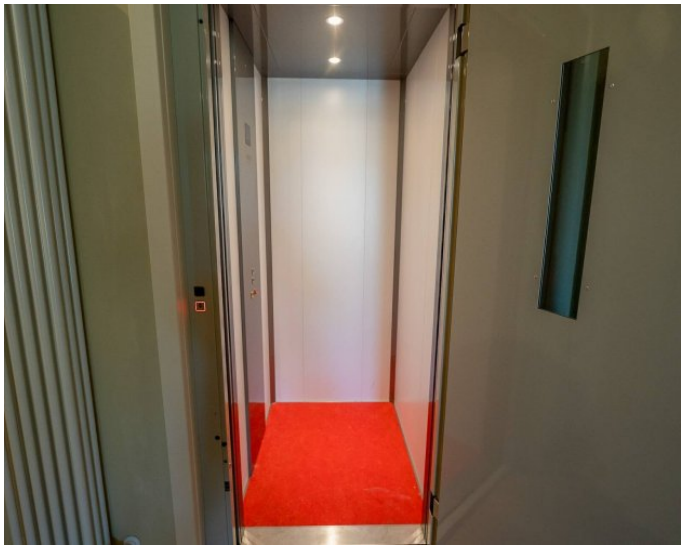







AQUAMARINA
REAL ESTATE AGENCY

Via Vittorio Emanuele 302
18012 Bordighera
Tel. +39 0184.26.16.87
whatsapp +39 328.83.65.167
email info@aquamarina.email
website www.aquamarinarealestate.com

DOTAZIONI

Ascensore

Infissi: legno

CARACTÉRISTIQUES

Disponibile subito
Condizioni: Ristrutturato

Terrazzo: mq 110

CARATTERISTICHE DELLA ZONA

Palestre
Trasporti Pubblici
Bar

Uffici postali
Centri commerciali